

COMUNE DI PESCAGLIA

Provincia di Lucca

PIANO REGOLATORE GENERALE

REGOLAMENTO URBANISTICO

INDAGINI GEOLOGICHE  
D.P.G.R. n° 26/R del 27 aprile 2007 in attuazione dell'art. 62  
della L.R. n°1/2005 in materia di indagini geologiche

Allegato A



Scala 1:10.000

Carta del reticolo idrografico e  
delle problematiche idrauliche

Base cartografica  
Carta Tecnica della Regione Toscana in scala 1:10.000  
Sezione n° 261050 Nocchi

|   |   |                          |
|---|---|--------------------------|
| Progettisti:  | Dott. Claudio Salvatori<br>Dott. Giovanni Baldini | Architetto<br>Architetto |
| Consulente:   | Prof. Maurizio Morandi                            | Ingegnere                |
| Consulenza geologica  | Dott.ssa Roberta Giorgi                           | Geologo                  |
| Coordinatore del settore 2,<br>Responsabile del procedimento: | Lamberto Tovani                                   | Geometra                 |
| Consulente ufficio tecnico                                    | Dott. Michele Nucci                               | Architetto               |

Febbraio 2009

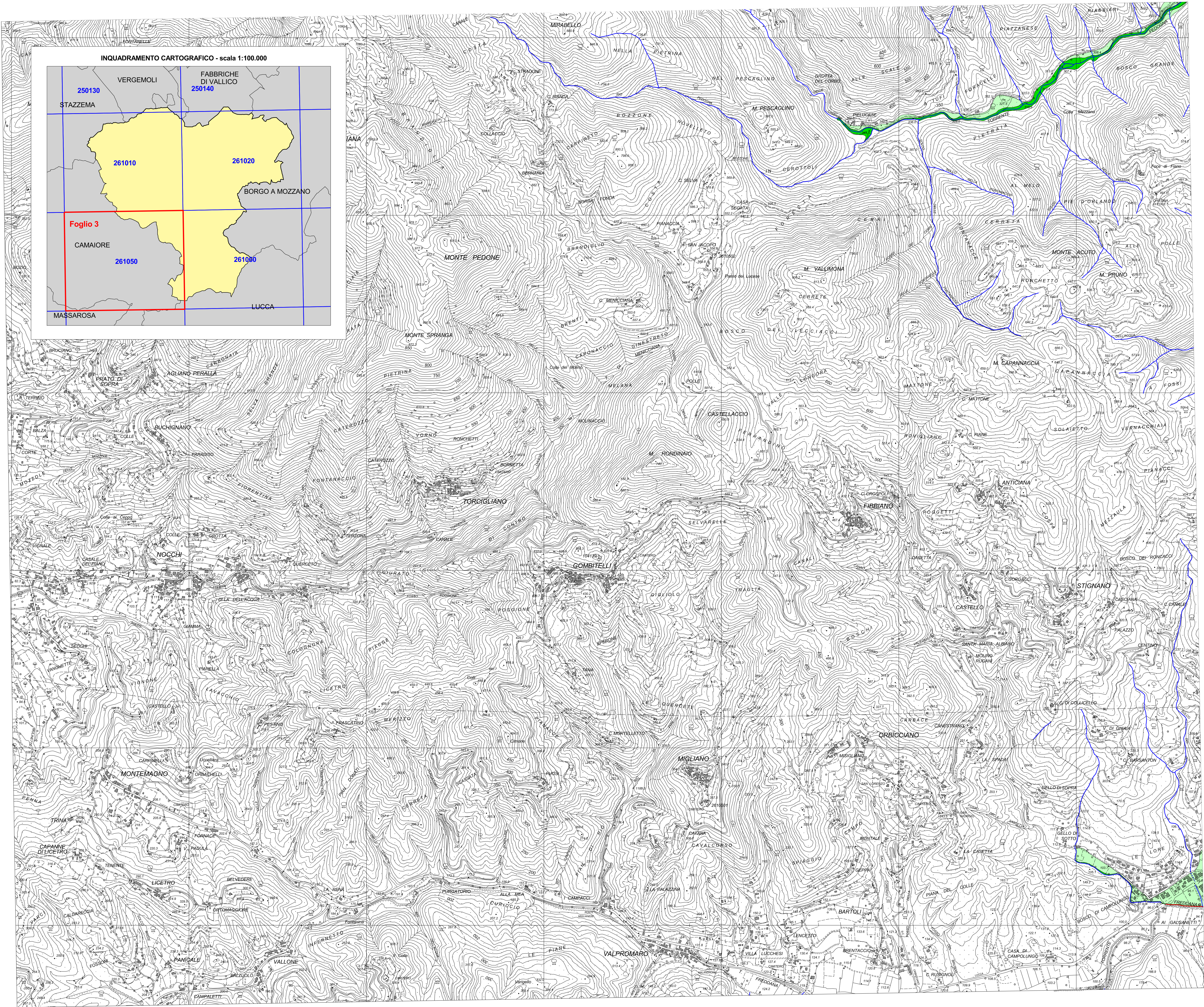

LEGENDA

RETICOLO IDROGRAFICO

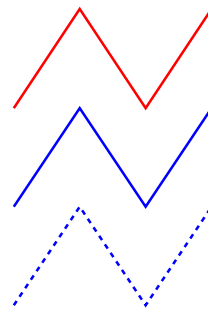

Corsi d'acqua principali - fascia di rispetto di 20 m

Corsi d'acqua minori - fascia di rispetto di 10 m

Corsi d'acqua intubati - fascia di rispetto di 10 m

PERTINENZE FLUVIALI (ART. 60 DELLE NORME DEL P.T.C. DELLA PROVINCIA DI LUCCA,  
ART. 36, c.3 All. A. ELABORATO 2 DEL P.I.T. (D.C.R. n°72 del 24 luglio 2007))



**ao** - alveo ordinario in modellamento attivo



**ae** - alveo di naturale esondazione

LIMITAZIONI E  
PRESCRIZIONI

**Art. 32 N.d.A.**

**Art. 31, c.1  
N.d.A.**

**Art. 31, c.2  
N.d.A.**