



Conferenza dei Sindaci  
integrata ASL  
Piana di Lucca

ZONA DISTRETTO  
PIANA DI LUCCA



**Proposte  
per un'estate insieme  
2024**





# Alé - Ancora l'estate

Le vacanze estive, che per i bambini e le bambine sono un momento di gioia, di gioco e libertà, per i bambini e le bambine con disabilità, spesso rappresentano invece un periodo difficile, di vuoto, di assenza di relazioni, di costrizione in casa. Questa è un'iniquità che nella Piana di Lucca, ormai da qualche anno, si cerca di ridurre progressivamente, con la progettazione di attività estive adattate alle esigenze delle bambine e dei bambini con disabilità, che possono così partecipare ai giochi e ai passatempi con gli altri, con i supporti appropriati e in ambienti adeguati a ciascuno, secondo le sue caratteristiche. Il progetto è cresciuto negli anni, dando così risposte migliori alle famiglie di bambini e ragazzi con disabilità. Anche l'estate 2024, vede la Zona della Piana di Lucca nella sua interezza (ASL e amministrazioni comunali), impegnata a incrementare le opportunità estive, con il duplice obiettivo di dare un servizio alle famiglie e di permettere ai bambini e alle bambine con disabilità di vivere le stesse esperienze dei coetanei, in maniera più estesa e coerente possibile con le loro possibilità e i loro desideri.

Il lavoro congiunto di molteplici attori che conoscono il bambino dal punto di vista educativo, clinico, familiare, seguendo anche durante le vacanze estive, permettono di cogliere a pieno le opportunità presenti sul territorio, rese disponibili dalla rete degli enti del terzo settore e dai Comuni, in un processo virtuoso di co-progettazione. Questo ha permesso di sfruttare molte sinergie che possono attivarsi soltanto se messe in relazione e adeguatamente tenute insieme da persone con competenze educative che consentono di rimuovere le barriere, prevalentemente di comunicazione, all'accesso ai centri estivi o altre attività extra-scolastiche.

Così, anno dopo anno, per passaggi successivi di miglioramento, il lavoro continuerà finché non sarà completamente abbattuto il muro che separa i bambini e le bambine con disabilità dagli altri, togliendo mattone dopo mattone, per *"rimuovere gli ostacoli di ordine economico e sociale, che, limitando di fatto la libertà e l'eguaglianza dei cittadini, impediscono il pieno sviluppo della persona umana"*.

**A tutte le bambine e le ragazze, a tutti i bambini e i ragazzi, l'augurio di un'estate spensierata e curiosa, leggera e intensa, di riposo ma piena di vita!**

# Il progetto Alé in sintesi

Il Progetto Alé! promuove azioni per l'estate rivolte ai giovani residenti nell'ambito territoriale della Piana di Lucca tra i 3 e i 23 anni con disabilità in situazione di gravità (ai sensi della Legge 104/92 art. 3 -comma 3) che frequentano le scuole di ogni ordine e grado.

L'obiettivo delle attività è offrire esperienze di inclusione e socializzazione e garantire un supporto per mantenere e sviluppare competenze e autonomie.

Il progetto coinvolge 17 Partner e 2 soggetti sostenitori, sono inoltre Partner di progetto i 7 comuni afferenti l'ambito territoriale e L'azienda USL - Zona Distretto Piana di Lucca è l'amministrazione procedente: una comunità in azione!

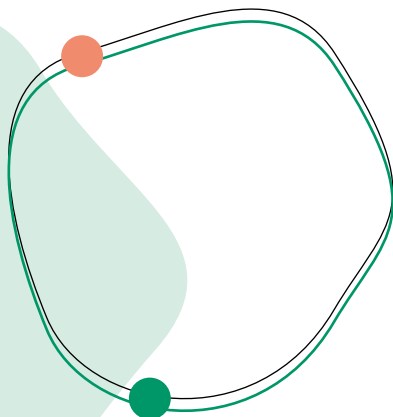

## Che cosa propone il progetto Alé

Il progetto sostiene un periodo indicativo di 4 settimane in accordo con l'Associazione prescelta nel periodo compreso tra il 10 giugno e il 13 settembre 2024.

Se l'impegno orario è ridotto, la frequenza può essere diluita per un periodo maggiore alle indicative 4 settimane, in accordo con l'associazione che eroga le attività.

L'Ente Nazionale Sordi APS sezione Provinciale di Lucca, sostenitore del progetto, potrà rendere disponibili figure professionali quali assistente alla comunicazione - interprete LIS.

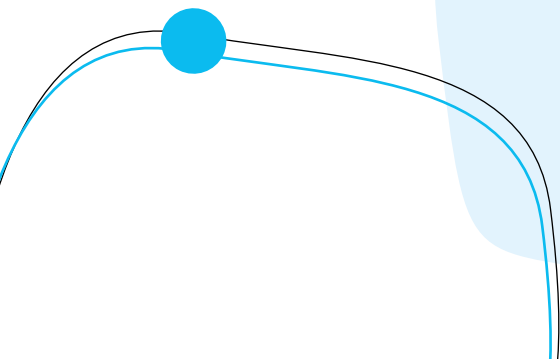

# Come iscriversi alle attività?

Riempi il modulo di domanda che puoi scaricare e stampare dal sito dell'Azienda USL Toscana Nord Ovest:

<https://uslnordovest.toscana.it/bandi-e-concorsi>

dal sito dei Comuni di Lucca, Altopascio, Capannori, Montecarlo, Pescaglia, Porcari, Villa Basilica, dal sito delle scuole della Piana. Consegnalo il modulo compilato all'associazione/ente prescelta.

**TROVI IL MODULO GIÀ STAMPATO:**

- **NELLA PAGINA CENTRALE DI QUESTA BROCHURE;**
  - **DIRETTAMENTE PRESSO L'ASSOCIAZIONE/ENTE SCELTA.**
- Compilalo e consegnalo all'associazione/ente;
- **NELLA GIORNATA DELL'OPEN DAY, IL PROSSIMO 24 MAGGIO DALLE ORE 17.00 PRESSO IL COMPLESSO SAN MICHELETTO, VIA SAN MICHELETTO, 3, LUCCA.**

Compilalo e consegnalo subito all'associazione/ente prescelta.

## **ATTENZIONE!**

**L'ISCRIZIONE ALLE ATTIVITÀ DEVE ESSERE EFFETTUATA ALMENO 7 GIORNI PRIMA DELL'AVVIO DELLA FREQUENZA E COMUNQUE NON OLTRE IL 10 GIUGNO** (per esempio se decidi di usufruire dell'attività dal 10 giugno, l'iscrizione deve essere consegnata entro il 3 giugno).

## Per informazioni

VIENI ALL'OPEN DAY DI PRESENTAZIONE DEL PROGETTO ALÉ! IL GIORNO 24 MAGGIO DALLE 17.00 ALLE 20.00 PRESSO IL COMPLESSO SAN MICHELETTO, VIA SAN MICHELETTO, 3, LUCCA.

Contatta direttamente l'associazione/ente di riferimento utilizzando i recapiti indicati per ciascuna di esse nel box di descrizione delle attività.

Rivolgiti all'infopoint presso Fondazione per la Coesione Sociale al numero 0583.472642, dal lunedì al venerdì dalle 9.00 alle 17.00.

**CLICCA QUI**  
per scaricare  
il modulo di iscrizione

**Sarà un tempo  
bellissimo!**

**Puoi trovare  
molte altre informazioni  
sul nostro sito**

[uslnordovest.toscana.it/bandi-e-concorsi](http://uslnordovest.toscana.it/bandi-e-concorsi)

**ANCORA**  
**ALE**  
**L'ESTATE**

# Le opzioni del progetto Alé!

Il progetto propone 3 tipologie di attività

## “Area A”

### ATTIVITÀ LUDICO RICREATIVE E SOCIO RIABILITATIVE

Nell'area “A” sono comprese le attività ricreative socio-riabilitative organizzate sul territorio dell'ambito Zonale dalle Associazioni ed Enti che hanno partecipato alla Manifestazione di interesse in proprio o in collaborazione/convenzione con ulteriori altre Associazioni e che sono risultate idonee alla co-progettazione. Per la partecipazione alle attività, nel dettaglio descritte nella sezione successiva, è previsto tutoraggio.

## “Area B”

### INTERVENTI INDIVIDUALIZZATI PER ATTIVITÀ DOMICILIARI E/O SUL TERRITORIO

Nell'area “B” sono compresi interventi individualizzati di supporto per attività ludico-riabilitativa domiciliare personalizzata e/o di accompagnamento ad eventi o attività, individuate dalla Famiglia non ricomprese in quelle proposte nell'Area A del progetto Estate 2024.

## “Area C”

### ATTIVITÀ TRASVERSALI E INTEGRATIVE

*La famiglia può scegliere al momento della compilazione del Modulo di iscrizione, barrando l'apposita casella, 1 delle 4 opzioni sotto indicate e candiderà automaticamente il proprio figlio ad essere inserito nelle attività trasversali scelta.*

L'area C propone gite e uscite integrative alle attività delle aree A e B.

1. Partecipazione in gruppo ad uscita sul Catamarano Elianto con navigazione tra Viareggio e il Parco di San Rossore.
2. Partecipazione esperienziale di gruppo in Mare sulle imbarcazioni a Vela “Laria” e “Almaines” con veleggiata nello specchio d'acqua antistante il parco Nazionale di Migliarino - S. Rossore o il Parco Marino Secche della Meloria.
3. Gita con pernottamento all'Isola D'Elba. Per questa attività sarà valutata la fattibilità una volta pervenute le richieste e verificata la disponibilità della Struttura recettiva individuata.
4. Gita con pernottamento al Parco dell'Orecchiella. Per questa attività sarà valutata la fattibilità una volta pervenute le richieste e verificata la disponibilità della Struttura recettiva individuata.

**Scopriamo  
nel dettaglio  
la proposta  
delle attività!**



**Presentazione  
dell'area "A"  
ATTIVITÀ LUDICO  
RICREATIVE E SOCIO  
RIABILITATIVE**



# A01

## Associazione ASD Sport & Fun



### Proposte:

Attività sportiva e ludico-motoria rivolta a bambini/ragazzi.

Le attività vengono differenziate in base all'età e l'associazione dispone di personale adeguato per il supporto di bambini/ragazzi con disabilità.

Novembre le sedi di attuazione ubicate nel Comune di Lucca e due nel Comune di Capannori.

Nell'arco delle mattine i partecipanti, divisi in fasce di età, si sfideranno in tornei di calcio, pallavolo, basket, tennis e tiro con l'arco. Inoltre durante la settimana i ragazzi avranno la possibilità di provare altre attività grazie alla collaborazione con Associazioni sportive del Territorio. Per i più piccoli saranno organizzati, con insegnanti qualificati, attività ricreative, manuali e motorie adatte alle loro età.

### Referente

Lenci Maurizio  
Della Monica Brigitte

### Tel

349 2117924 (Lenci Maurizio)

347 9223911 (Lenci Maurizio)

340 9914745 (Della Monica Brigitte)

### Email

info@sportandfun.it

mauriziolenci@virgilio.it

### Età:

Da 3 a 14 anni

### Periodo di svolgimento delle attività:

Dall'11 giugno al 13 settembre.

Dal lunedì al venerdì, 7.30 - 18.00.

### Sedi delle attività:

- Campo Sportivo **S. Concordio**
- Stadio **Porta Elisa**
- Centro sportivo **S. Vignini** e campo sportivo **Antraccoli**
- Piscina comunale di **Capannori**
- Campo sportivo **Pieve S. Paolo**
- le Scuole dell'Infanzia di **Sant'Anna** (Scuola dell'infanzia "G. Rodari")
- **Capannori** (Scuola dell'infanzia "Capannori")
- **San Concordio** (Scuola dell'infanzia "Piccolo Principe")
- **San Marco** (Scuola dell'infanzia "Salicchi").

# A02

## A.P.S. Kreativa

### Referente

Lucia Fiorini

### Tel

348 1250232

### Email

lucia@kreativa.org



### Età:

Da 5 a 12 anni

### Periodo di svolgimento delle attività:

Dal 10 giugno al 9 agosto.

Dal lunedì al venerdì, con la possibilità  
di scegliere tra le seguenti fasce:  
8.00 - 13.00, 8.00 - 14.00, 8.00 - 16.00.

### Proposte:

Un team di insegnanti e professionisti seguirà i bambini/ragazzi in attività laboratoriali dove l'arte è al centro: scultura, disegno, pittura riciclo creativo per agevolare lo sviluppo di competenze individuali e pratiche - Improvvisazione, laboratori teatrali, lettura di storie, ascolto musicale per favorire la comunicazione e l'espressione delle emozioni proprie e nel gruppo. L'obiettivo è quello di permettere a ciascuno di avere uno strumento in più per comunicare, relazionarsi, interagire grazie all'espressione artistica.

### Sedi delle attività:

Scuola Estiva "Kreativa Inclusive"  
Via Nicola Barbantini, 115, Lucca

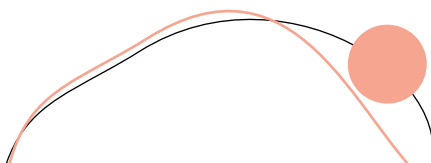

# A03

## Associazione Comitato Provinciale AICS di Lucca



### Referente

Susanna Salati  
Camilla Parisi

### Tel

347 5738888 (*Susanna Salati*)

333 7780883 (*Camilla Parisi*)

### Email

info@aicslucca.it

### Età:

Da 4 a 14 anni

### Periodo di svolgimento delle attività:

Le piscine del Tennis Club

**Dal 10 giugno all'8 settembre.**

**Dal lunedì al venerdì, 8.00 - 16.00**

Le piscine 4 Torri

**Dal 17 giugno al 31 luglio.**

**Dal lunedì al venerdì, 8.00 - 16.00**

### Proposte:

I bambini/ragazzi vengono coinvolti in attività sportive e laboratoriali volte all'inserimento e all'inclusione, posti al centro della relazione tenendo presente i loro bisogni e necessità, anche attraverso modalità comunicative verbali e non verbali.

### Sedi delle attività:

- Le piscine del Tennis Club,  
**Vicopelago, Via Vecchia del Cimitero di Vicopelago, Lucca**
- Le piscine 4 Torri, **Via stipeti, 27, Coselli, Capannori**

# A04

## ASD

### Estate Giovani



#### Referente

Tommaso Giorgetti

#### Tel

348 8909946

#### Email

info@estatissima.net

#### Età:

Da 3 ai 14 anni

#### Periodo di svolgimento delle attività:

Dal 10 giugno al 9 settembre.

Nella sede di Marlia dal 10 giugno  
al 4 agosto.

Dal lunedì al venerdì, 7.30 - 17.00

#### Proposte:

L'attività si presenta come progetto multisportivo che nasce con lo scopo di far divertire i bambini e favorire la socializzazione, facendo praticare più sport possibili.

Istruttori qualificati coinvolgono i bambini/ragazzi in attività sportive varie al fine di indurre lo sviluppo di principi educativi di amicizia, lealtà e cooperazione, oltre a stabilire una relazione di collaborazione nel gioco in modo tale che tutti vengano coinvolti e partecipino in base alle proprie capacità e attitudini.

#### Sedi delle attività:

- Sala Parrocchiale **Camigliano**
- Palestra Custer de Nobili di **Santa Maria a Colle**
- Impianti sportivi **Carraia**
- **Segromigno in piano**
- **San Donato**
- **Marlia**
- **Valdottavo**
- Piscina Comunale di **Capannori**

# A05

## Associazione Arca di Noè A.S.D.

### Referente

Erica Picchi

### Tel

335 6585974

### Email

arcadinoeasd@virgilio.it



### Età:

Da 3 ai 20 anni

### Periodo di svolgimento delle attività:

Dal 10 giugno al 13 settembre.

Chiusura dal 10 agosto al 30 agosto.

Dal lunedì al venerdì, 7.30 - 15.30

### Proposte:

I bambini/ragazzi vengono coinvolti in attività a contatto con cavalli e animali da cortile; attività all'aria aperta e giochi in cui la relazione con l'animale è modulata in modo da sviluppare l'armonia tra i soggetti e l'ambiente circostante.

### Sedi delle attività:

Maneggio in **Via della Polveriera I, snc, Nave, Lucca**

# Ao6

## Associazione ANFFAS



### Proposte 1:

Progetto **"Noi... sempre più autonomi"** finalizzato all'acquisizione di identità e competenza sociale e ad incrementare le capacità comunicative e comportamentali dei ragazzi. Le attività saranno di tipo didattico finalizzate alla realizzazione di uscite in autonomia sul territorio (centro città), supportate anche dalla presenza di un esperto in arte e storia, finalizzate all'acquisizione di una maggiore autonomia sociale e personale.

Nelle uscite, i ragazzi, sempre con il supporto degli operatori, si troveranno a relazionarsi con ambienti e persone con cui dovranno interagire con modalità sempre più adeguate (acquisto della merenda, chiedere un'informazione, ecc.).

### Referente

Peroni Maria Silvia

### Tel

347 3967910

### Email

coordinamentos@anffaslucca.org

### Età:

Dai 14 ai 23 anni

### Periodo di svolgimento delle attività:

Dal 1 luglio al 30 agosto.

Chiusura dal 12 al 16 agosto.

Dal lunedì al venerdì, 8.30 - 15.30

### Sedi delle attività:

Polo Didattico ANFFAS,  
Piazza Anfiteatro, Centro Storico,  
Lucca.

*Per la frequenza gli orari definitivi saranno comunicati dall'Associazione alle famiglie nella settimana precedente l'avvio della frequenza al progetto, tenendo conto anche delle indicazioni dell'UVMD dell'Az. Usl, con particolare riferimento al rapporto 1:1 o piccolo gruppo.*

**Saranno accolti indicativamente 20 ragazzi (possibile accoglienza degli studenti in uscita dalle scuole secondarie di primo grado, 13 anni, numero massimo da valutare in funzione delle domande pervenute e dei bisogni/necessità dei ragazzi)**

# Ao6

## Associazione ANFFAS



### Proposte 2:

Progetto "Cuciniamo e serviamo un sorriso ad ogni cliente" finalizzato al raggiungimento di un miglior livello di autonomia sull'utilizzo del denaro, del concetto del tempo, della quotidianità, dell'impegno e del rapporto con gli altri.

I ragazzi saranno coinvolti, in base alle capacità e all'interesse di ciascuno, nella preparazione di cibi e bevande nonché nell'interfaccia con il cliente, relazionandosi con un ambiente giornalmente aperto al pubblico e situato all'interno di un parco ad alta frequentazione.

Prepareranno, a turno e con l'affiancamento degli operatori, anche il pasto che verrà consumato nella giornata di accoglienza.

I partecipanti saranno istruiti dagli operatori già formati nella materia HACCP, delle corrette pratiche igienico-alimentari.

Momento con merenda preparata dai partecipanti come attività di autonomia.

### Referente

Peroni Maria Silvia

### Tel

3473967910

### Email

coordinamentos@anffaslucca.org

### Età:

Dai 14 ai 23 anni

### Periodo di svolgimento delle attività:

Dal 1 luglio al 30 agosto.

Chiusura dal 12 al 16 agosto.

Dal lunedì al venerdì, 8.30 - 15.30

### Sedi delle attività:

Bar-Tavola calda "La pecora nera",  
Giardino degli Osservanti,  
Centro Storico, Lucca.

*Per la frequenza gli orari definitivi saranno comunicati dall'Associazione alle famiglie nella settimana precedente l'avvio della frequenza al progetto, tenendo conto anche delle indicazioni dell'UVMD dell'Az. Usl, con particolare riferimento al rapporto 1:1 o piccolo gruppo.*

**Saranno accolti indicativamente 20 ragazzi (possibile accoglienza degli studenti in uscita dalle scuole secondarie di primo grado, 13 anni, numero massimo da valutare in funzione delle domande pervenute e dei bisogni/necessità dei ragazzi).**

# A07

## Cooperativa Sociale L'Impronta

### Referente

Francesconi Ilaria

### Tel

327 4223263

### Email

ilariafran.impronta@gmail.com



### Età:

Da 6 ai 16 anni

### Periodo di svolgimento delle attività:

Dal 12 giugno all'8 settembre.

Chiusura dal 12 agosto al 18 agosto.

Dal lunedì al venerdì, 8.30 - 13.30

### Proposte:

Attività laboratoriali, giochi ed esperienze multisensoriali, attività motoria e passeggiate/uscite esterne.

### Sedi delle attività:

- Centro Educativo Zenobia,  
Viale Carlo del Prete, Lucca
- Centro Zoe, Via Romana Est 37,  
Porcari



# A08

## Associazione Centro Equitazione La Luna A.S.D.



### Proposte:

Ippoterapia, riabilitazione equestre e equitazione paraolimpica, sport integrati, attività di laboratorio creativo, attività per lo sviluppo delle autonomie personali e relazionali e attività nell'ambiente circostante (parco fluviale).

Programmi personalizzati a seconda delle abilità concordati con l'equipe multidisciplinare.

Con l'Associazione ASD Tiro, Lancio, Gioco, I bambini/ragazzi che sceglieranno questo ambito progettuale potranno fare anche giochi e sport di tradizione come il gioco dei birilli, il lancio del rulletto e il lancio del ferro di cavallo. Disponibilità di fruizione del nuovo parco giochi comunale all'interno del Parco.

### Referente

Alessandra Deverio

### Tel

320 2312433

### Email

centroequitazionelaluna@gmail.com

### Età:

Da 6 ai 23 anni

### Periodo di svolgimento delle attività:

Dal 10 giugno al 13 settembre.

Chiusura dal 12 al 18 agosto.

Lunedì al venerdì o il mattino o il pomeriggio in orario e nei giorni da concordare tra il Centro e le famiglie.

### Sedi delle attività:

Centro Equitazione La Luna,  
Via della scogliera, 877, S. Anna, Lucca

# A09

## APS

# Fonte del Sorriso



### Referente

Malloggi Giulia

### Tel

339 6749778

### Email

fontedelorriso@gmail.com

### Età:

Dai 3 ai 18 anni

### Periodo di svolgimento delle attività:

Dal 10 giugno al 13 settembre.

Chiusura il 15 e 16 agosto.

Dal lunedì al venerdì, 7.30 - 18.30

### Proposte:

Attività ludiche, ricreative, inclusive per lo sviluppo di abilità manuali e relazionali. Una giornata sarà dedicata allo sport e il martedì sarà organizzata un'uscita. Per i giovani in età scolare è previsto il supporto nello svolgimento dei compiti scolastici, per i più piccoli è prevista invece attività di pregrafismo e similari.

Le Famiglie potranno, con accordi direttamente con l'Associazione, scegliere la frequenza per l'intera giornata o per mezza giornata.

### Sedi delle attività:

Presso i locali dell'Associazione  
**Via del Molino, 17, Castelvecchio di Compito, Capannori**

# A10

## ASD L'Acquario Edu Camp



### Proposte:

Attività sportiva e ludico-motoria rivolta a bambini/ragazzi. Le attività vengono differenziate in base all'età e saranno svolte attività sportive di varia natura: MiniOlimpiadi, pattinaggio, palla rilanciata, piscina una volta a settimana, spazio compiti e laboratorio di cucina. Sono presenti allenatori di pattinaggio che coinvolgeranno o i bambini/ragazzi a partecipare alle attività in base alle loro capacità ed attitudini e insegnanti con incarichi annuali di sostegno nelle Scuole d'infanzia, primaria e secondaria di secondo grado.

### Referente

Antonella Carpanese

### Tel

3296023553

### Email

antonella.acquario@gmail.com

### Età:

Da 3 a 13 anni

### Periodo di svolgimento delle attività:

Dal 1 luglio al 31 luglio.

Dal lunedì al venerdì, 7.30 - 14.00.

### Sedi delle attività:

Scuola primaria di Spianate, **Piazza  
S. Michele, 1, 55011 Spianate LU**

# A11

## ASD Freestyle Valico



### Proposte:

Laboratori manuali, attività sportive, attività musicali, attività di ballo e percorso psicomotorio, per promuovere lo sviluppo di competenze adeguate alle diverse età dei bambini. Le attività sono differenziate in base all'età secondo i seguenti criteri; un gruppo dai 3 ai 5 anni e un gruppo dai 6 ai 14 anni. Sono previsti momenti di gioco in cui i gruppi interagiscono e si relazionano, in generale vengono offerte attività sportive come calcio, tennis, padel.

### Referente

Patrizia Accorroni

### Tel

335 1318846

### Email

freestylevalico@gmail.com

### Età:

Dai 3 ai 14 anni

### Periodo di svolgimento delle attività:

Dal 10 giugno al 13 settembre.

Dal lunedì al venerdì, 7.30 - 17.30

con possibilità di uscita alle  
12.30, alle 14 e alle 17.30

### Sedi delle attività:

Località il Valico, n°5, Altopascio

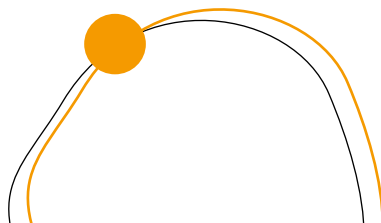

# A12

## Centro Ippico Marilla ASD

### Referente

Angela Toschi

### Tel

3294114108

### Email

atoschi65@gmail.com



### Età:

Da 6 a 23 anni

### Periodo di svolgimento delle attività:

Dal 2 luglio al 28 agosto.

Dal lunedì al mercoledì con  
orario da concordare con il  
centro ippico nell'arco della  
mattina

### Proposte:

L'attività per bambini/ragazzi prevede avvicinamento ai cavalli con grooming (accudimento e cura dell'animale), attività ludica nello spazio verde all'aperto, momenti di attività sportiva per avvicinamento agli sport equestri e sport integrati. Presenza di istruttori tecnici federali qualificati per interventi assistiti con gli animali.

### Sedi delle attività:

Marlia, via Villafontana 18

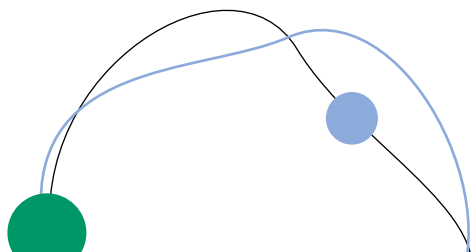

# A13

## ASD Small Stars



### Proposte:

L'attività coinvolge bambini dai 3 ai 5 anni presso la palestra Body Mind Arena (da 1 luglio al 13 settembre) e dai 6 ai 14 anni presso lo Stadio di Altopascio (dal 12 giugno a 13 settembre). Per i più piccoli saranno svolti giochi tradizionali: palla prigioniera, gioco della bandiera, caccia al tesoro e psicomotricità, per i più grandi attività propedeutica ai giochi sportivi: calcio, pallavolo, tennis, pallamano, atletica. Sono presenti istruttori operatori AICS.

### Referente

Secchiaroli Federico

### Tel

3294269399

### Email

[campsallstars@gmail.com](mailto:campsallstars@gmail.com)

### Età:

Dai 3 ai 5 anni

Dai 6 ai 14 anni

### Periodo di svolgimento delle attività:

Dal 1 luglio al 13 settembre per  
bambini dai 3 ai 5 anni

Dal 12 giugno a 13 settembre per  
ragazzi dai 6 ai 14 anni

Dal lunedì al venerdì, 9.00 - 16.30  
con possibilità di uscita alle  
12.30, alle 14 e alle 17.30

### Sedi delle attività:

- **Palestra Body Mind Arena** per bambini dai 3 ai 5 anni
- **Stadio di Altopascio** per ragazzi dai 6 ai 14 anni

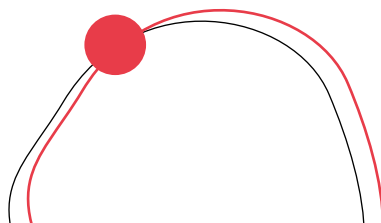

# A14

## ASD Circolo Nuoto Lucca



### Proposte:

Il circolo nuoto Lucca con istruttori e operatori formati e preparati organizza attività motoria anche in acqua. Gioco e divertimento per tutti perchè ogni bambino e ragazzo possa sperimentare il movimento con l'obiettivo della socializzazione e integrazione. La Piscina ITI offre la possibilità di raggiungere il piano vasca e tutti i luoghi ove si svolgono le attività con facilità e senza la presenza di barrere architettoniche.

### Referente

Riccardo Francesconi

### Tel

3471726837

### Email

info@estatissima.net

### Età:

Dai 3 ai 14 anni

### Periodo di svolgimento delle attività:

Dal 10 giugno al 13 settembre.

Dal lunedì al venerdì, 7.30 - 17.00

### Sedi delle attività:

La Piscina ITI Via Carlo Piaggia n. 126,  
Lucca

# A15

## Soc

# Cooperativa Sociale La Mano Amica



### Proposte:

Laboratori ludico-ricreativi che gli operatori della Mano Amica struttureranno in momenti gruppalì, sulla base delle adesioni:

- **LABORATORI DI FISIO-ANIMAZIONE** con pomeriggi dedicati a giochi di movimento, supportati da fisioterapista e animatore, per stimolare le abilità fisiche e trascorrere in modo divertente e sano alcune ore;
- **LABORATORI DI ESPRESSIVITÀ** attraverso lo strumento del teatro per incrementare il senso di sé e accrescere le competenze relazionali ed emotive;
- **LABORATORIO DI PASTICCERIA** con incontri settimanali per imparare in sicurezza e condividere con il gruppo l'arte della cucina;
- **CLUB DEL GIOCO DA TAVOLO** con incontri settimanali dedicati ad utenza dello spettro autistico condotti da psicologo esperto, con utilizzo anche della "lego therapy".

### Referente

Elvira Papagno  
Rugani Eleonora

### Tel

3404574181 (Elvira Papagno)  
3488252449 (Rugani Eleonora)

### Email

papagno.e@lamanoamica.it

### Età:

Da 12 ai 20 anni

### Periodo di svolgimento delle attività:

Dal 10 giugno al 13 settembre.  
Dal lunedì al venerdì, orario  
pomeridiano

### Sedi delle attività:

- Cooperativa in **Viale Carducci 427, Lucca**
- Locali e gli spazi esterni adiacenti la **RSA S. Anna in Via Togliatti 53**

- **SPAZIO RELAX** con esercizi di rilassamento guidato da vibrazioni acustiche con esperta di Campane Tibetane.



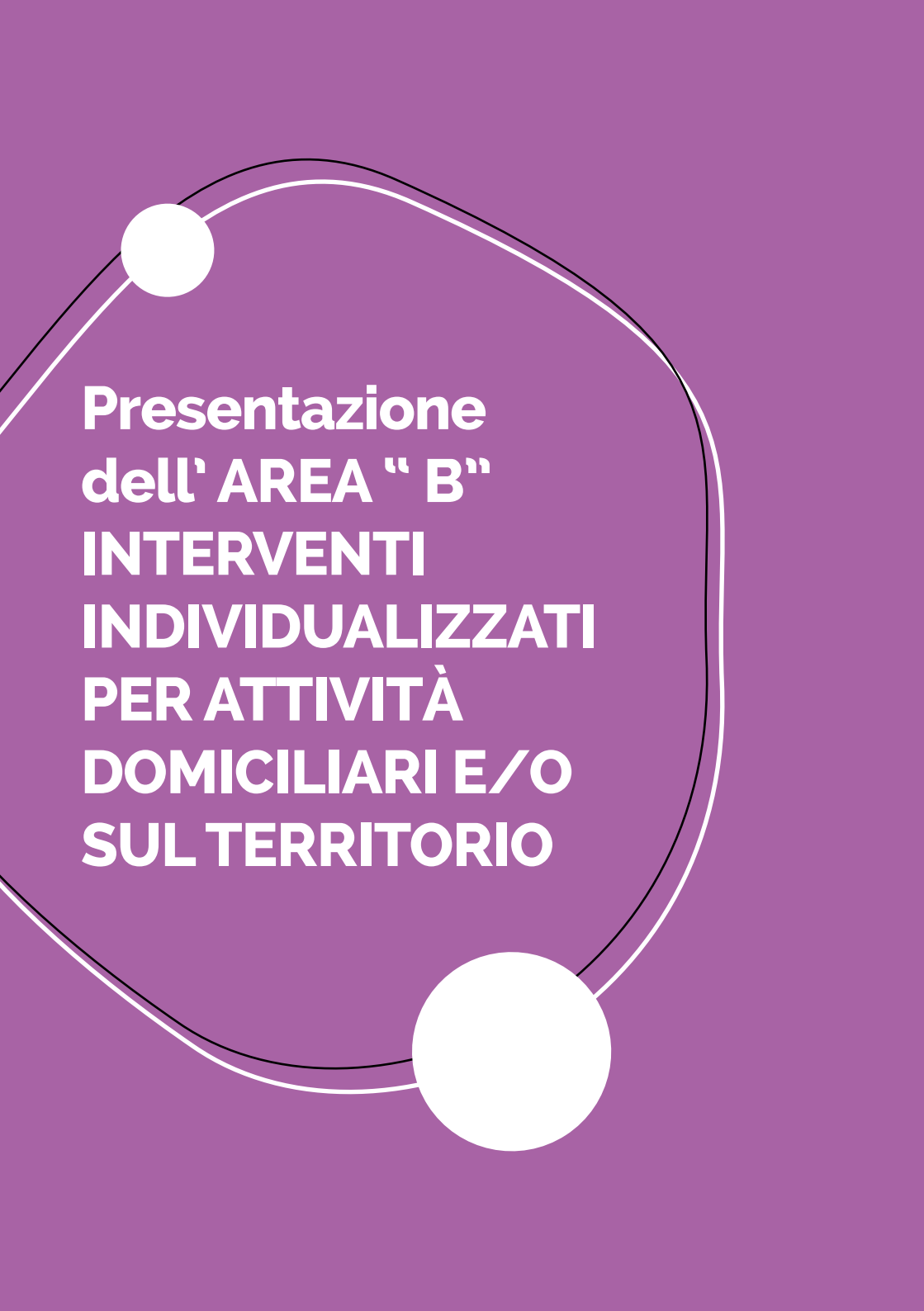

**Presentazione  
dell' AREA " B"  
INTERVENTI  
INDIVIDUALIZZATI  
PER ATTIVITÀ  
DOMICILIARI E/O  
SUL TERRITORIO**

# B01

## Soc Cooperativa Sociale La Mano Amica



### Referente

Elvira Papagno  
Rugani Eleonora

### Tel

3404574181 (Elvira Papagno)  
3488252449 (Rugani Eleonora)

### Email

papagno.e@lamanoamica.it

### Età:

Da 12 ai 23 anni che non frequenteranno un campo estivo del progetto Estate 2024.

### Periodo di svolgimento delle attività:

Dal 10 giugno al 13 settembre.  
Giorni e orari da concordare con la Cooperativa in base al bisogno del richiedente.

### Proposte:

Realizzazione di interventi individualizzati con figure specializzate (Educatori, Psicomotricisti), che permettano ai ragazzi di vivere in prima persona attività progettate in base alle esigenze personali. Nella progettazione, condivisa con il familiare, sarà possibile lo svolgimento di attività sia a domicilio che sul territorio. Il partner La Mano Amica potrà far partecipare il bambino/ragazzo anche ad attività specifiche, di gruppo o singolarmente, presso "Snoezeland Room" e "Palestra del VG-Play" attive presso il Centro Diurno di Capannori.

La **SNOEZELAND ROOM** è un ambiente all'interno del Centro Diurno per Disabili "Centroanchio" di Capannori. Offre un'esperienza multisensoriale; una stanza al buio, dove effetti luminosi, colori, suoni, musiche e profumi trasmettono a chi la vive serenità e benessere. Personale qualificato offre un programma di stimolazione che genera un effetto globale sull'umore e sul comportamento.

La **PALESTRA DEL VG-PLAY** è un luogo dove è allestito un proiettore interattivo VG-play.

Attraverso la proiezione di immagini riprodotte sul pavimento permette di allestire attività ludico motorie. Il VG-play non è solo un gioco, ma un vero e proprio strumento riabilitativo. Grazie alla facilitazione di utilizzo e alla sua accessibilità sia singolarmente che di gruppo, permette di lavorare sulle funzioni motorie, sulla socializzazione e di intervenire sulle aree di cura, per aiutare grandi e piccoli nella riabilitazione funzionale e motoria.

# B02

## Associazione ANFFAS Lucca

### Referente

Peroni Maria Silvia

### Tel

347 3967910

### Email

coordinamentos@anffaslucca.org



### Età:

Dai 3 ai 23 anni

### Periodo di svolgimento delle attività:

Dal 1 luglio al 13 settembre.

È possibile, in accordo con l'associazione, anticipare la data di inizio.

Giorni e orari da concordare con l'Associazione in base al bisogno del richiedente.

### Proposte:

Realizzazione di interventi individualizzati con operatori qualificati. In accordo con le famiglie saranno individuati percorsi volti a sviluppare l'autonomia personale e nell'ambiente, oltre che mirati al mantenimento e sviluppo della abilità di base acquisite nel percorso scolastico.

### Attività offerta:

Interventi individualizzati di supporto per attività ludico-riabilitativa domiciliare personalizzata e/o di accompagnamento ad eventi o attività individuate dalla famiglia non ricomprese in quelle proposte nell'Area A del progetto Estate 2024.



**Presentazione  
AREA C  
ATTIVITÀ  
TRASVERSALI  
E INTEGRATIVE**

**Co1**

# Fondazione Mare Oltre ONLUS - "VELASENZABARRIERE"



La giornata si svolgerà dalle ore 9,30 alle ore 16,00 in date da stabilire.

## Proposte:

Per tutti i partecipanti al progetto Alé sarà possibile prendere parte a una uscita della durata di un giorno sul Catamarano Elianto per una navigazione tra Viareggio ed il Parco di San Rossore.

L'escursione prevede ad inizio giornata una breve introduzione su delfini e balene attraverso materiale illustrativo e video ad opera dei Biologi Marini di CETUS, avvistamento dei delfini, sosta per un bagno in mare, navigazione a vela con conduzione, in alcuni casi, e manovra delle Vele da parte dei partecipanti, pranzo a Bordo.

Elianto è il primo catamarano a vela totalmente accessibile, costruito e allestito appositamente per ospitare persone con disabilità motorie e cognitive. Il catamarano è accessibile sia all'esterno che all'interno grazie a una passerella per l'accesso sulla barca dalla banchina, pedane ed elevatori per accesso alle cabine, una piattaforma ed un sollevatore per fare il bagno in mare.

**I ragazzi saranno accompagnati da personale accreditato.**

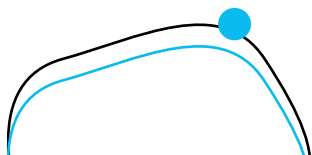

# Co2

## APS Mangwana

### Proposte:

**Percorso esperienziale in Mare sulle imbarcazioni "Laria" e "Almaines"**

I percorsi proposti costituiscono un insieme di attività ludico - ricreative e motorie in cui il contatto con l'acqua, il vento, il sole e la natura più in generale sostengono il benessere psico-fisico.

L'associazione Mangwana opera dal 2020 nel settore della Disabilità con una specifica progettualità "La salute nel Laria" che ha l'obbiettivo di creare un modello di intervento replicabile centrato sulla navigazione a Vela per adulti e minori con disturbo dello spettro autistico, disabilità mentale, patologie genetiche e disagio sociale.

**L'ATTIVITÀ PREVEDE UNA VELEGGIATA DELLA DURATA DI CIRCA 2 ORE CON PARTENZA DAL PORTO DI PISA VERSO LO SPECCHIO D'ACQUA ANTISTANTE IL PARCO NAZIONALE DI MIGLIARINO - S. ROSSORE O IL PARCO MARINO SECCHIE DELLA MELORIA.**

Ad ogni ragazzo sarà fornito un Vademecum da seguire per le attività che si svolgeranno **dalle ore 9.00 alle ore 12.00.**

I ragazzi saranno accompagnati da personale accreditato e a bordo saranno presenti Skipper e Secondo qualificati.

Per ogni uscita saranno costituiti **gruppi di max 4 ragazzi per ciascuna imbarcazione.**



## C03

# ANFFAS LUCCA

### Proposte:

Per tutti i partecipanti alla progettualità sarà possibile partecipare a:  
Gita con pernottamento da una a tre notti presso la Struttura affiliata ANFFAS LUCCA "Sassi Turchini", situata a Porto Azzurro, Isola d'Elba.

La struttura si configura come Casa Vacanze ed è costituita da 8 accoglienti alloggi con possibilità di essere resi comunicanti tra di loro; ciascuno degli alloggi è dotato di n. 8 posti letto. La struttura si sviluppa su una superficie di 2000 mq. con abbattimento di barriere architettoniche e si trova in prossimità dell'omonima spiaggia ed è corredata da ampio refettorio e spazi interni.



## C04

# Gita al Parco dell'Orecchiella

### Proposte:

Gita con pernottamento da una a tre notti presso la Riserva naturale "parco dell'Orecchiella", situata nel Comune di San Romano in Garfagnana (LU).

Grazie all'accordo tra ANFFAS LUCCA e il Parco Nazionale dell'Appennino Tosco-Emiliano sarà possibile fruire di una esperienza immersa nella natura con pernottamento presso una delle strutture in dotazione al parco dotata di alloggi sino a 8 posti, abbattimento di barriere architettoniche e cucina autonoma, con possibilità di accesso ai percorsi e alle attività presenti nel parco ed escursioni nelle vicinanze.



## Partner



Fondazione  
per la Coesione Sociale  
Onlus



A.S.D.  
L'Arca di Noè







**Proposte  
per un'estate insieme  
2024**



Materiale informativo  
a cura di



Fondazione  
per la Coesione Sociale  
Onlus